HAUS ANNELIE GMBH & CO.KG

Dorfstraße 9 · 32361 Preußisch Oldendorf - Bad Holzhausen
Tel: 05742/2869 · E-Mail: info@landhotel-annelie.de
www.landhotel-annelie.de

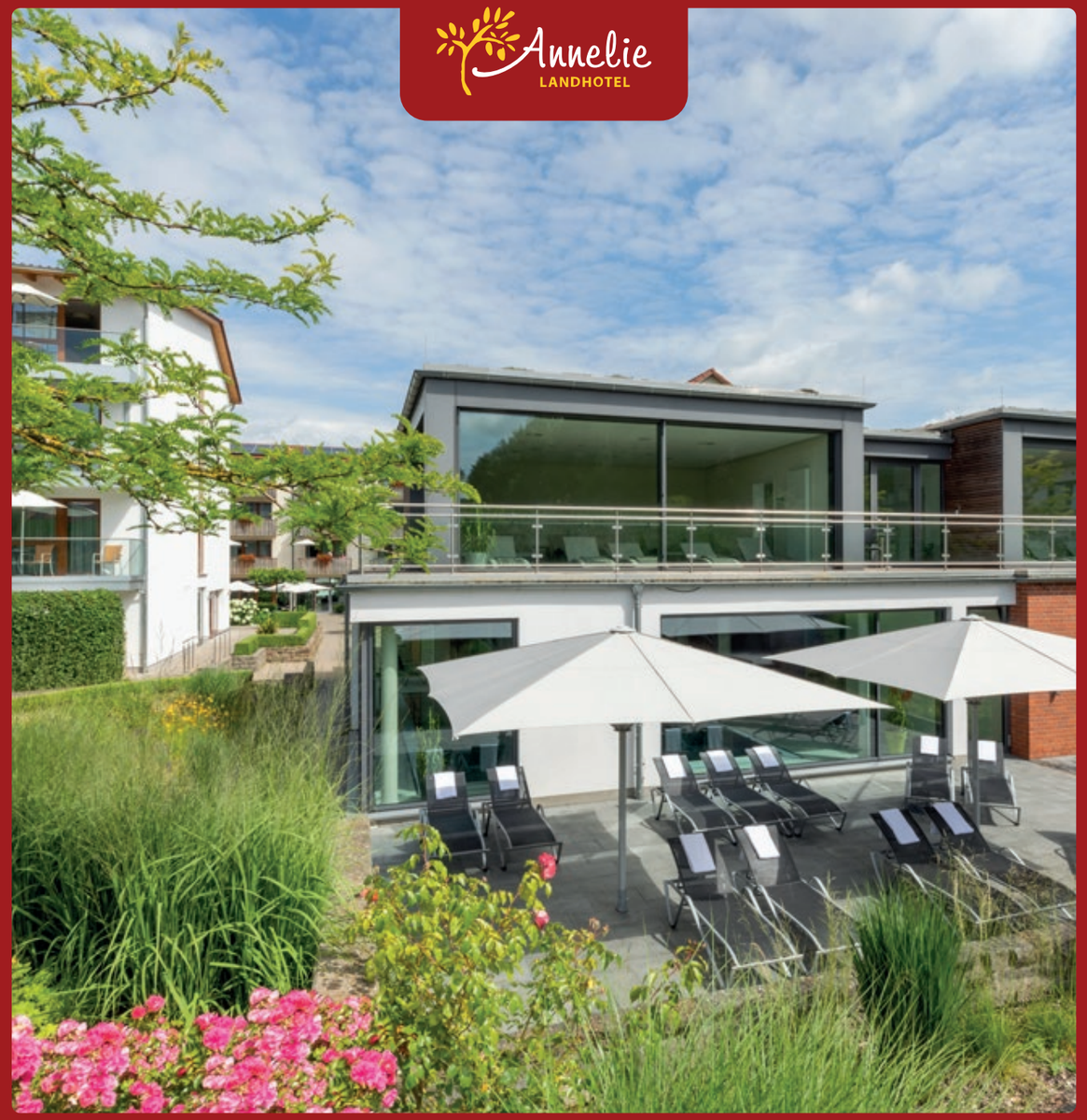

# Seien Sie unser Gast!

HERZLICH WILLKOMMEN IM LANDHOTEL ANNELIE

# Herzlich willkommen im Landhotel Annelie.

Zwischen den Bischofsstädten Osnabrück und Minden im Norden Westfalens befindet sich unser ruhig und zentral gelegenes Landhotel Annelie in Bad Holzhausen. Der Kurort liegt am Wiehengebirge und lädt dazu ein, die wunderschöne Natur zu genießen – sei es beim Radfahren, Wandern, Nordic Walking, einem ausgedehnten Spaziergang oder einer organisierten Bustour durch den Mühlenkreis. Gerne unterstützen wir Sie bei der Auswahl Ihrer Ausflugsmöglichkeiten.

Schon unsere Eltern waren Gastgeber aus Leidenschaft. Im Jahr 1961 erwarben unser Vater Ernst-Wilhelm Stork und unsere Mutter Anneliese die alte Heddinghauser Schule, aus der 1966 die Pension Haus Annelie entstand. In dieser Tradition, mit der Nähe zum Gast, führen wir das heutige Landhotel Annelie weiter – authentisch und familiär.

Als Verantwortliche möchten wir zusammen mit unseren Mitarbeitern Ihre Gastgeber sein. In unserem familiengeführten Haus liegt uns ein persönlicher und individueller Kontakt zu Ihnen besonders am Herzen.

Eine schöne Zeit wünschen

Wolfgang und Uwe Stork

# Unsere Zimmer im Landhausstil

In unseren großzügigen Zimmern und Suiten schaffen wir durch die Verwendung natürlicher Materialien ein Ambiente, das sofort zum Wohlfühlen einlädt. Sie finden bei uns Doppel- und Einzelzimmer, Studios sowie Suiten, die alle mit einem Balkon oder einer Terrasse ausgestattet sind, um die frische Luft zu genießen. Zudem sind alle Zimmer bequem mit dem Fahrstuhl zu erreichen.

# Unsere Zimmer

Unsere Komfort-Einzelzimmer mit 20 m² und die Doppelzimmer mit 27 m² bieten ausreichend Platz, um sich entspannt zurückzuziehen. Alle Zimmer sind liebevoll und komfortabel eingerichtet, mit einem Eichendielenboden ausgestattet und verfügen über einen Balkon oder eine Terrasse. Die moderne Ausstattung umfasst einen Flat-TV, einen Safe, einen Föhn und kostenloses WLAN. Das Badezimmer verfügt über eine ebenerdige Dusche, Saunahandtücher und einen Bademantel für zusätzlichen Komfort.

Für noch mehr Raum und Flexibilität wählen Sie unsere Doppelzimmer Komfort Plus. Mit 34 m², optional einem Schlafsofa, einem Kühlschrank zur Selbstbefüllung und einem Wasserkocher bieten diese Zimmer ebenso wie die Studios (49–58 m²) zusätzliche Annehmlichkeiten. Die Studios befinden sich im Obergeschoss und bieten neben einem großzügigen Wohn- und Schlafbereich auch ein komfortables Bad mit ebenerdiger Dusche.

Die Suiten sind mit einer Gesamtgröße von 50 m² besonders geräumig und verfügen über ein zusätzliches Zimmer mit einem Schlafsofa sowie einer gemütlichen Sitzecke mit einem zweiten Fernseher zum Entspannen und Träumen. Im Badezimmer finden Sie einen Doppelwaschtisch, eine großzügige Dusche und eine Badewanne.

Unsere Einzelzimmer Superior mit 27 m² und einem Bett von 1,20 x 2,00 m bieten viel Platz, um es sich gemütlich zu machen. Sie sind mit einem Kühlschrank zur Selbstbefüllung, einem Wasserkocher, einem kleinen Schreibtisch und einem Ohrensessel ausgestattet. Der Balkon zur Südseite bietet eine angenehme Aussicht über die Gartenanlage und die angrenzenden Felder.

**Erhalten Sie weitere Eindrücke zu unseren Zimmern.**

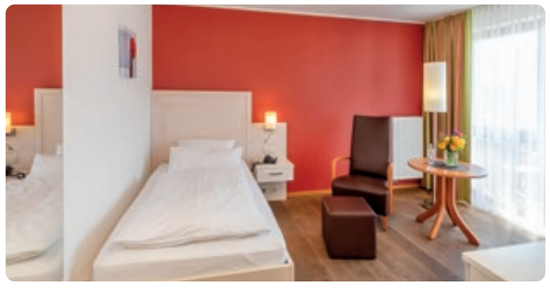

## Einzelzimmer Komfort

Zimmergröße ca. 20 m², mit Balkon oder Terrasse

- Dusche/WC
- Föhn
- Safe
- Flat-TV
- Telefon
- Kostenloses WLAN

**ab 504 €**
pro Person/Woche/VP

## Einzelzimmer Superior

Zimmergröße ca. 27 m², mit Balkon

- Südseite
- Kühlschrank
- Dusche/WC
- Föhn
- Safe
- Flat-TV
- Telefon
- Kostenloses WLAN

**ab 581 €**
pro Person/Woche/VP

## Doppelzimmer Komfort

Zimmergröße ca. 27 m², mit Balkon oder Terrasse

- Dusche/WC
- Föhn
- Safe
- Flat-TV
- Telefon
- Kostenloses WLAN

**ab 448 €**
pro Person/Woche/VP

## Doppelzimmer Komfort Plus

Zimmergröße ca. 34 m², mit Balkon

- teilweise Schlafsofa
- Kühlschrank
- Dusche/WC
- Föhn
- Safe
- Flat-TV
- Telefon
- Kostenloses WLAN

**ab 476 €**
pro Person/Woche/VP

## Studio

Zimmergröße ca. 49-58 m², mit Balkon

- Schlafsofa
- Kühlschrank
- Dusche/WC
- Föhn
- Safe
- Flat-TV
- Telefon
- Kostenloses WLAN

**ab 511 €**
pro Person/Woche/VP

## Suite

Zimmergröße ca. 50 m², mit Balkon

- getr. Wohn-Schlafraum
- Schlafsofa
- Kühlschrank
- Dusche/WC/Wanne
- Föhn, Doppelwaschtisch
- Safe
- 2 Flat-TVs
- Telefon
- Kostenloses WLAN

**ab 602 €**
pro Person/Woche/VP

# Purer Genuss im Landhotel Annelie

Bei uns treffen herzliche Gastfreundschaft und handwerkliche Küche auf regionale Produkte. Wir lassen uns von den Aromen und Traditionen unserer Heimat inspirieren.

# Purer Genuss

## Unser Hotel-Restaurant

In unserem Restaurant für Hotelgäste können Sie die regionale Küche in vollen Zügen genießen. Wir verwöhnen Sie mit einem köstlichen Frühstücks-angebot, hausgemachten Speisen, Frontcooking-Variationen und vielseitigem Abendessen. Sie haben die Wahl zwischen Vollpension, Halbpension oder Übernachtung mit Frühstück.

In den Sommermonaten findet wöchentlich ein Grillabend mit Tanzmusik statt. Zusätzlich bieten wir unseren Gästen im Frühjahr und Herbst wöchentliche Themenabende an.

## Á la carte Restaurant „Alte Schule“

Unser á la carte Restaurant „Alte Schule“ bietet Ihnen eine reichhaltige Auswahl an Speisen und Getränken. Wir haben täglich ab 17:30 Uhr für Sie geöffnet, an Feiertagen und Sonntagen zusätzlich von 09:30 Uhr bis 14:00 Uhr. Das Restaurant steht sowohl unseren Hotelgästen als auch externen Besuchern offen.

Für Familienfeste und Feierlichkeiten steht Ihnen unser moderner Saal zur Verfügung, ganz gleich, ob Sie mit 10 oder 130 Personen feiern möchten. Mit unserer langjährigen Erfahrung als Gastronomen empfehlen wir Ihnen gerne ein individuelles Menü. Lehnen Sie sich zurück und genießen Sie Ihr Fest – wir kümmern uns um Ihre Gäste!

Unser Weinkeller bietet Platz für kleine Gesellschaften bis zu 16 Personen. Das Mauerwerk des Weinkellers besteht aus alten Backsteinen und schafft eine urige Atmosphäre.

## Das Café Elise

Direkt gegenüber des Landhotels befindet sich das Café Elise. Hier können Sie Ihren Urlaub mit hausgebackenem Kuchen und leckeren Eisbechern versüßen. Das Café hat täglich geöffnet.

**Lassen Sie sich kulinarisch verwöhnen.**

# Wellness im Landhotel Annelie

Schönheit pflegen und bewahren –
für ganzheitliches Wohlbefinden.

Tun Sie sich etwas Gutes, sei es
Kosmetik oder eine Massage, ein Termin
für den Hydrojet oder die Salzgrotte.
Wir beraten Sie gerne.

# Verwöhnen Sie Körper und Geist

In unserem Sauna- und Wellness-Bereich erstreckt sich über drei Etagen ein vielfältiges Angebot, das Körper und Seele verwöhnt. Neben dem Schwimmbad gibt es ein Kneipp-Tretbecken, eine Finnische Sauna, eine Soft Sauna, ein Tecaldarium, ein Dampfbad sowie die Salzgrotte und den Hydrojet. Zusätzlich laden Wärmebänke mit Fußbecken und wunderschöne Ruheräume dazu ein, diesen Ort der Ruhe zu genießen. Hier können Sie sich eine Auszeit gönnen, denn in der Ruhe liegt die Kraft!

In unserer Kaminlounge können Sie sich mit Gleichgesinnten treffen. Sie sehnen sich nach einem Frischekick zwischendurch oder einer extra Portion Pflege für die Haut? Wir bieten eine Vielzahl von Arrangements mit Massagen und Kosmetik. Unsere Hautpflegeexpertinnen stehen Ihnen zur Verfügung, unterstützt von hochwertigen Produkten. Denn gesunde Haut ist schöne Haut.

**Lassen Sie in unserem Wellnessbereich die Seele baumeln.**

# Arrangements

Egal, ob Sie nur eine kurze Auszeit, einen Moment für sich selbst oder eine ganze Wellnesswoche planen – wir streben danach, Ihnen während Ihres Aufenthalts maximalen Komfort und pure Entspannung zu bieten. Ihr Wohlbefinden liegt uns am Herzen.

**Erkunden Sie unsere vielfältigen Arrangements.**

## Zeit für mich

5x Übernachtung, 5x Verwöhnhalbpension, Frühstücksbüfett und Drei-Gang-Wahlmenü am Abend

WELLNESS
Klassische Gesichtsbehandlung (60 Min.), Aromaöl-massage (25 Min.), Fußreflexzonenmassage (40 Min.), Salzgrotte, Hydrojet

Buchbar vom 06.01.-30.03.2024 und 28.10.-14.12.2024

| | |
|---|---|
| EZ Komfort | 564 € |
| EZ Superior | 619 € |
| DZ Komfort | 524 € |
| DZ Komfort plus | 544 € |
| Studio | 569 € |
| Suite | 634 € |

## Bad Holzhauser Beauty-Woche

7x Übernachtung, 7x Verwöhnhalbpension, Frühstücksbüfett und Drei-Gang-Wahlmenü am Abend

WELLNESS:
Klassische Gesichtsbehandlung (60 Min.), Kräuterstempelmassage Gesicht (30 Min.), Wellness Fußpflege (60 Min.), Wellness Maniküre (50 Min.)

Buchbar in der Nebensaison vom 06.01.-30.03.2024 und vom 26.10.-14.12.2024 sowie in der Hauptsaison vom 06.04.-27.04.2024.

| | |
|---|---|
| EZ Komfort | 788 € NS / 837 € HS |
| EZ Superior | 865 € NS / 907 € HS |
| DZ Komfort | 732 € NS / 767 € HS |
| DZ Komfort plus | 760 € NS / 788 € HS |
| Studio | 795 € NS / 830 € HS |
| Suite | 886 € NS / 914 € HS |

## Kleine Auszeit

2x Übernachtung, 2x Verwöhnhalbpension, Frühstücksbüfett und Drei-Gang-Wahlmenü am Abend

WELLNESS:
Aromaölmassage (40 Min.), Salzgrotte, Hydrojet

Buchbar vom 06.01.-30.03.2024 und 28.10.-14.12.2024

| | |
|---|---|
| EZ Komfort | 257 € |
| EZ Superior | 281 € |
| DZ Komfort | 229 € |
| DZ Komfort plus | 237 € |
| Studio | 247 € |
| Suite | 273 € |

## Wellness-Verwöhntage

3x Übernachtung, 3x Verwöhnhalbpension, Frühstücksbüfett und Drei-Gang-Wahlmenü am Abend

WELLNESS:
Aromaölmassage (25 Min.), Wellness für die Füße (40 Min.), Salzgrotte, Hydrojet

Buchbar vom 06.01.-30.03.2024 und 28.10.-14.12.2024

| | |
|---|---|
| EZ Komfort | 386 € |
| EZ Superior | 422 € |
| DZ Komfort | 344 € |
| DZ Komfort plus | 356 € |
| Studio | 371 € |
| Suite | 410 € |

## Wellness-Woche

7x Übernachtung, 7x Verwöhnhalbpension, Frühstücksbüfett und Drei-Gang-Wahlmenü am Abend

WELLNESS:
Naturmoorpackung (25 Min.), Wellnessmassage (25 Min.), Hot Stone Massage (45 Min.), 2x Wassergymnastik, 2x Salzgrotte, Hydrojet

Buchbar in der Nebensaison vom 06.01.-30.03.2024 und vom 26.10.-14.12.2024 sowie in der Hauptsaison vom 06.04.-27.04.2024.

| | |
|---|---|
| EZ Komfort | 706 € NS / 755 € HS |
| EZ Superior | 783 € NS / 825 € HS |
| DZ Komfort | 650 € NS / 685 € HS |
| DZ Komfort plus | 678 € NS / 706 € HS |
| Studio | 713 € NS / 748 € HS |
| Suite | 804 € NS / 832 € HS |

Alle Preise verstehen sich pro Person.

# Wellnessbehandlungen

## Wellnesspakete

VITAL PAKET *
Wellnessmassage (25 Min.), Gesichtsmassage (25 Min.), 1x Hydrojet, 2x Salzgrotte ..... 89 €

BEAUTY PAKET *
Klassische Gesichtsbehandlung (60 Min.), Aromaölmassage (40 Min.), 1x Hot Stone Massage (25 Min.), 1x Hydrojet, 2x Salzgrotte ..... 164 €

KLASSIKER *
3x Naturmoorpackung (25 Min.), 3x Wellnessmassage (25 Min.) ..... 125 €

WOCHENPAKET WELLNESS *
1x Naturmoorpackung (25 Min.), 1x Wellnessmassage (25 Min.), 1x Hot Stone Massage (45 Min.), 1x Hydrojet, 2x Salzgrotte, 2x Wassergymnastik ..... 125 €

## Massagen

WELLNESS-MASSAGE
Eine Wohlfühl-Massage mit Massageöl.
Teilkörper (25 Min.) ..... 33 €
Ganzkörper (40 Min.) ..... 48 €

AROMAÖLMASSAGE
Mit ätherischen Ölen wird der Körper ins Gleichgewicht gebracht.
Teilkörper (25 Min.) ..... 33,50 €
Ganzkörper (40 Min.) ..... 49,50 €

HOT STONE MASSAGE
Hilft bei Verspannungen und Verkrampfungen.
Teilkörper (25 Min.) ..... 36 €
Ganzkörper (45 Min.) ..... 57,50 €

HONIG-MASSAGE
Regt den Stoffwechsel an, befreit von Schlacken, öffnet die Poren.
Teilkörper (45 Min.) ..... 58 €

KRÄUTERSTEMPELMASSAGE
Traditionelle Anwendung bei Gelenk- und Muskelbeschwerden.
Ganzkörper (45 Min.) ..... 71,50 €

FUSSREFLEXZONEN-MASSAGE
Fußreflexzonenmassage ist eine Fußdruckmassage.
Dauer: 45 Min. ..... 53 €

TIEFENENTSPANNENDE GESICHTSMASSAGE
Gesichtsmuskeln werden entspannt und gelockert.
Dauer: 25 Min. ..... 31 €

NATURMOORPACKUNG
Moorpackungen entspannen Körper & Geist.
Naturmoorpackung (25 Min.) ..... 13 €

TRAUMBAD
Rosenblüten-Bad, Oliven-Lavendel-Bad, Traubenbad.
Dauer: 20 Min. ..... 35 €

* Diese Pakete können zu Ihrem Aufenthalt hinzugebucht werden.

## Kosmetik

KLASSISCHE GESICHTSBEHANDLUNG
Reinigung, Peeling, Ausreinigung, Maske, Massage, Augenbrauenkorrektur
Dauer: 60 Min. ..... 59 €

INTENSIVE FEUCHTIGKEITSBEHANDLUNG
Mit Hyaluronsäure zum Aufbau neuer Feuchtigkeitsdepots, spezielle Eisrollenmassage
Dauer: 60 Min. ..... 79 €

ANTI AGE PFLEGE
Unterstützt die hauteigene Schutzfunktion und reduziert Fältchen und Linien.
Dauer: 60 Min. ..... 79 €

INTENSIVBEHANDLUNG
Klassiche Gesichtsbehandlung inkl. Hauttyp entsprechender Wirkstoffampulle und Augenmaske.
Dauer: 90 Min. ..... 95 €

FÄRBEN
Wimpern ..... 15 €
Augenbrauen + Korrektur ..... 15 €

ENTHAARUNG MIT WARMWACHS
Oberlippe oder Kinn ..... 11 €
Ganzes Gesicht ..... 22 €

## Hände & Füße

MANIKÜRE
Basic ..... 24 €
Mit Lack ..... 36 €

WELLNESS MANIKÜRE
Handreinigung, Peeling, Maniküre, Maske und Massage
Dauer: 50 Min. ..... 55 €

FUSSPFLEGE
Fußbad, Nägel kürzen, Hornhaut entfernen, Pflegecreme, kurze Fußmassage.
Basic ..... 29 €
Mit Lack (inkl. ausgewähltem Nagellack zum Mitnehmen ..... 41 €

WELLNESS FUSSPFLEGE
Wohltuendes Fußbad, Peeling, Fußpflege, Maske, Massage
Dauer: 60 Min. ..... 65 €

PARAFFINBAD (FÜR FÜSSE ODER HÄNDE)
Therapeutisch oder kosmetisch einsetzbar. Für Hände oder Füße geeignet. ..... 33 €

## Besondere Behandlungen

HYDROJET
Bei der Hydrojet Behandlung liegen Sie entspannt auf der wohlig warmen Wasserliege und werden von unten durch Wasserstrahlen gezielt massiert. (15 Min.)
Einzelkarte ..... 13 €
5er Karte ..... 60 €

SALZGROTTE
In unserer Salzgrotte herrscht salzhaltige Luft, die aufgrund der Gradierwerke entsteht. Diese Luft sorgt dafür, dass Sie wieder frei durchatmen können.
(45 Min.)
Einzelkarte ..... 9 €
5er Karte ..... 40 €
10er Karte ..... 75 €

**Möchten Sie weitere Informationen zu unseren Behandlungen?**

### Wir haben Zeit für Sie reserviert

Sollten Sie einmal verhindert sein und einen Anwendungstermin nicht wahrnehmen können, haben Sie die Möglichkeit diesen bis zu 24 Stunden im Voraus kostenfrei zu stornieren. Termine, die nicht abgesagt werden, berechnen wir mit dem Behandlungspreis.

Bitte beachten Sie, dass Verspätungen zu einer verkürzten Behandlungszeit führen.

WELLNESSBEREICH
Telefon: 0 57 42 / 70 36 14-440
Mo. bis Fr. von 08:00 bis 12:00 Uhr

# Tagen

Für Tagungen bieten wir verschiedene Räume mit moderner Tagungstechnik an. In Kombination mit unterschiedlichen Verpflegungsangeboten können Sie aus vier Pauschalen wählen.

Ob Besprechungen, kleine Seminare (ab 8 Personen) oder umfassende Tagungen – wir haben den passenden Raum für Ihren Anlass. In der Nebensaison sind Tagungen mit bis zu 80 Personen möglich.

Alle Annehmlichkeiten des Hotels stehen Ihnen bei mehrtägigen Seminaren mit Übernachtung im Landhotel zur Verfügung. Hierzu gehören der großzügige Wellnessbereich mit dem Schwimmbad und den Saunen sowie, nach Absprache, Massagen oder Kosmetik.

Ein gemeinsames Essen zur Teambildung am Ende eines anstrengenden Tages trägt maßgeblich zum Erfolg Ihres Meetings bei. Individuelle Beratung ist dank unserer langjährigen Erfahrung in der Gastronomie eine unserer Stärken.

**Planen Sie Ihre nächste Tagung im Landhotel Annelie.**

## Basic

Bereitstellung entsprechend der Personenzahl.

- Kaffee, Tee und Gebäck
- Erfrischungsgetränke im Raum unbegrenzt
- Toolbox mit diversen Büroartikeln
- WLAN-Zugang
- Schreibblock und Kugelschreiber
- Flipchart, Pinnwand, Beamer und Leinwand

**Dazu buchbar:**

- 2 halbe belegte Brötchen: 4 € p.P.
- Kuchen: 3,50 € p.P.

**26 €**
pro Person

## Economy

Bereitstellung entsprechend der Personenzahl.

- Ausstattung der Pauschale Basic

**Mittagsimbiss:**

- Tagessuppe und 2 belegte Schnittchen pro Person

**38 €**
pro Person

## Classic

Bereitstellung entsprechend der Personenzahl.

- Ausstattung der Pauschale Basic

**Mittagessen mit Auswahlgerichten:**

- gutbürgerlich - Fischgericht - vegetarisch, Salatbüfett, Tagesdessert

**47 €**
pro Person

## Business

Bereitstellung entsprechend der Personenzahl.

- Ausstattung der Pauschale Classic

**Mittagessen mit Auswahlgerichten:**

- gutbürgerlich - Fischgericht - vegetarisch, Salatbüfett, Tagesdessert
- Nachmittagskaffee mit hausgemachten Kuchen, Obstsalat, Joghurt

**52 €**
pro Person

# Wunderschöne Umgebung

Nur 600 Meter vom Landhotel Annelie entfernt liegt das ehemalige Rittergut Holzhausen, heute bekannt als „Haus des Gastes“. Diese historische Stätte dient als Treffpunkt für Urlaubsgäste und Bewohner des Ortes gleichermaßen und ist Veranstaltungsort für zahlreiche Events und Konzerte.

Der angrenzende Kurpark, gesäumt von altem Baumbestand, lädt zum Verweilen ein. Hier finden sich ein Bewegungspark und ein Barfußpark, die für Aktivitäten an der frischen Luft sorgen.

© Touristik Preußisch Oldendorf

# Saisonale Angebote

## Frühlingsfest

Wir laden alle Hotelgäste herzlich zu unserem Frühlingsfest am 14.03.2024 ein. An diesem Abend servieren wir ein Festessen, begleitet von kostenlosen Getränken und Tanzmusik.

## Stammgästewoche

Vom 09.11.2024–16.11.2024 findet unsere Stammgästewoche statt. Bei der Wiedersehensfeier am 14.11.2024 verwöhnen wir Sie mit köstlichen Speisen und kostenlosen Getränken.

## Adventswochen

In der Zeit vom 30.11. bis 14.12.2024 erwartet Sie unser liebevoll geschmücktes Weihnachtshaus. Genießen Sie immer donnerstags in dieser Zeit ein festliches Adventsmenü.

## Westfälischer Abend

Am 25.04.2024 verwöhnen wir Sie mit westfälischen Speisen. Kostenfreie Getränke, Musik und Tanz sorgen für einen schönen Abend.

## Festliches Gänseessen

An den Tagen 07.11.2024, 21.11.2024 und 28.11.2024 laden wir unsere Gäste zu einem festlichen Gänseessen ein.

EZ Komfort ..... **504 € pro Person/Woche/VP**
DZ Komfort ..... **448 € pro Person/Woche/VP**

## Weihnachten und Silvester

Verbringen Sie die Weihnachtszeit vom 14.12.2024 bis 04.01.2025 mit einem dreiwöchigen Urlaub im Landhotel, inklusive eines weihnachtlichen Programms.

© Touristik Preußisch Oldendorf

# Preisliste

| | EZ Komfort | EZ Superior | DZ Komfort | DZ Komfort Plus | Studio | Suite |
|---|---|---|---|---|---|---|
| | WOCHENPREIS (Vollpension oder Halbpension preisgleich) | | | | | |
| Nebensaion 06.01.-30.03.2024 26.10.-14.12.2024 | 504 € | 581 € | 448 € | 476 € | 511 € | 602 € |
| Hauptsaison 30.03.-26.10.2024 | 553 € | 623 € | 483 € | 504 € | 546 € | 630 € |
| Weihnachten/ Silvester 14.12.24- 04.01.25 | 581 €* | 665 €* | 504 €* | 525 €* | 567 €* | 651 €* |

| | EZ Komfort | EZ Superior | DZ Komfort | DZ Komfort Plus | Studio | Suite |
|---|---|---|---|---|---|---|
| | TAGESPREIS | | | | | |
| Übernachtung/ Frühstück | 78 € | 90 € | 64 € | 68 € | 73 € | 86 € |
| Vollpension | 92 € | 104 € | 78 € | 82 € | 87 € | 100 € |
| Verwöhn-halbpension | 103 € ** | 115 € ** | 89 € ** | 93 € ** | 98 € ** | 111 € ** |

Alle Preise gelten pro Person. Die ortsübliche Kurtaxe beträgt zurzeit 1,20 € pro Person/Tag und ist dem Gesamtpreis hinzuzurechnen.
* In dieser Saison sind nur Buchungen für mind. 3 Wochen möglich. ** Zeitlich begrenzt buchbar.



# Sonstige Informationen

## Langzeiturlaub

Vom **06.01.–30.03.24** und vom **02.11.–14.12.2024** bieten wir bei einem Aufenthalt ab 21 Tagen einen Sonderpreis für Einzelzimmer an.
EZ Komfort, 21 Tage ..... **1344,– € pro Person/VP**

## Ausflüge

Wöchentlich organisieren wir Ausflugsfahrten zu verschiedenen Zielen wie Bad Essen, Bad Oeynhausen, Bad Salzuflen, Hameln, Nienburg, westfälische Mühlenstraße, Dümmer See, Bückeburg, Steinhuder Meer oder zum Wasserstraßenkreuz in Minden.

## Fahrräder/Nordic Walking

Gut ausgebaute Radwege laden zu schönen Touren im Mühlenkreis ein. Leihfahrräder und E-Bikes stehen bereit. Zudem führen sehr gut ausgeschilderte Nordic Walking Routen direkt am Landhotel vorbei.

## Service und Info

- Anreise: Zielbahnhof Bad Holzhausen.
- Zimmer: ab 14:00 Uhr bezugsfertig.
- Parken: kostenlos, (Garage 5 € p. Nacht).
- Bezahlung: Vor Ort in Bar oder per EC, Visa oder Maestro Karte.
- Reiserücktritt: Aus Krankheitsgründen kostenlos stornierbar für Privatgäste.
- Keine Haustiere erlaubt.

## Abholservice

Jeden Samstag bieten wir Ihnen einen Abholservice direkt von der Haustür an. Der Preis pro Person für die Abholung und Rückreise aus dem Ruhrgebiet beträgt 130 €. Weitere Gebiete auf Anfrage.

## Kinder-Preise

(im Zimmer der Eltern)

Bis 6 Jahre ..... **kostenlos**
Kinderbett aufstellen: ..... **10,- €**
Kinder bis 12 Jahre erhalten 30% Ermäßigung auf den Gesamtpreis.

## Verwöhnhalbpension

Die Verwöhnhalbpension bieten wir in der Zeit vom **06.01.–30.03.2024**, **06.04.–27.04.2024** und vom **26.10.–14.12.2024** an. Sie beinhaltet ein Frühstück am Büfett sowie die Wahl eines Drei-Gang-Menüs am Abend. In den Wellness-Verwöhntagen, Kleinen Auszeiten, Zeiten für mich, Wellness-Wochen und Bad Holzhauser Beauty-Wochen ist die Verwöhnhalbpension bereits enthalten.

## Wir sind für Sie da

Bei Fragen oder für Reservierungen stehen wir Ihnen gerne zur Verfügung. Melden Sie sich einfach bei unserem Landhotel Annelie Team.

REZEPTION
Telefon: 05742/2869